



**GAUTENGSE DEPARTEMENT VAN ONDERWYS**  
**PROVINSIALE EKSAMEN**  
**JUNIE 2018**  
**GRAAD 9**

**EKONOMIESE EN  
BESTUURSWETENSKAPPE**  
**ANTWOORDBOEK**

NAAM VAN LEERDER: \_\_\_\_\_

SKOOL: \_\_\_\_\_

DISTRIK: \_\_\_\_\_

DATUM: \_\_\_\_\_

TYD: 90 minute

PUNTE: 150

11 bladsye

VRAAG	1	2	3	4	5	6	7	8	TOTAAL
LEERDER SE PUNTE									
MAKSIMUM	40	15	15	15	31	10	9	15	150

GAUTENGSE DEPARTEMENT VAN ONDERWYS  
PROVINSIALE EKSAMEN

EKONOMIESE EN BESTUURSWETENSKAPPE

TYD: 90 minute

PUNTE: 150

AFDELING A

VRAAG 1

1.1 MEERVOUDIGEKEUSE-VRAE

1.1.1	
1.1.2	
1.1.3	
1.1.4	
1.1.5	

[10]

1.2 PASITEMS

1.2.1	
1.2.2	
1.2.3	
1.2.4	
1.2.5	

[10]

1.3 WOORDKEUSE

1.3.1	
1.3.2	
1.3.3	
1.3.4	
1.3.5	

[10]

**1.4 WAAR OF ONWAAR**

1.4.1	
1.4.2	
1.4.3	
1.4.4	
1.4.5	

<b>[10]</b>

**TOTAAL AFDELING A: 40**

<b>40</b>

**AFDELING B**

**VRAAG 2**

**EKONOMIESE STELSELS**

2.1

A	
B	
C	

(3)

2.2

<b>Beplande Ekonomie</b>
Voordeel
Nadeel

<b>Mark Ekonomie</b>
Voordeel
Nadeel

(4x2) (8)

2.3 2.3.1

---

---

---

---

(2x2) (4)

15

**VRAAG 3 – EKONOMIESE KRINGLOOP**

3.1

<b>A</b>	
<b>B</b>	
<b>C</b>	
<b>D</b>	
<b>E</b>	

(5x2) (10)

3.2

---

---

---

(2)

3.3

---

(1)

3.4

---

---

---

(2)

15

VRAAG 4 – PRYSTEORIE

4.1

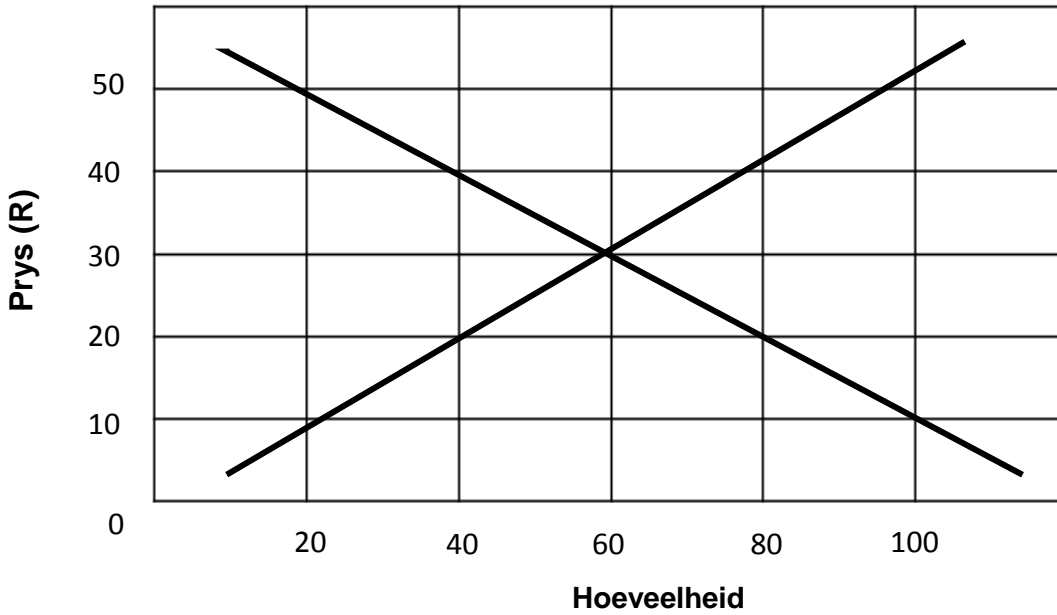

(6)

4.2

---

(1)

4.3

---



---

(2)

4.4

---



---

(2)

4.5

---



---

(2x2)

(4)

15

TOTAAL AFDELING B: 45

AFDELING C – FINANSIËLE GELETTERDHEID

VRAAG 5 – JOERNALE

5.1 KONTANTONTVANGSTEJOERNAAL VAN SWEET 'n SOUR HANDELAARS – MEI 2018

KOJ1

Dok Nr.	Dag	Besonderhede	Fol	Ontleding van Ontvangste		Bank		Verkope		Koste van Verkope		Debiteurekontrole		Diverse Rekeninge		
														Bedrag	Fol	Besonderhede

(12)

5.2 KONTANTBETALINGSJOERNAAL VAN SWEET 'n SOUR HANDELAARS – MEI 2018

KBJ 1

Dok Nr.	Dag	Naam van Begunstigde	Fol	Bank		Handelsvoorraad		Toerusting		Diverse Rekeninge		
										Bedrag	Fol	Besonderhede

(8)

5.3 DEBITEUREJOERNAAL VAN SWEET 'n SOUR HANDELAARS– MEI 2018

DJ1

Dok Nr.	Dag	Debiteure	Fol	Verkope	Koste van Verkope

(6)

5.4 DEBITEURE-AFSLAGSJOERNAAL VAN SWEET 'n SOUR HANDELAARS – MEI 2018

DAJ1

Dok Nr.	Dag	Debiteure	Fol	Debiteure-afslag	Koste van Verkope

(5)

<b>31</b>



VRAAG 6 – ALGEMENE GROOTBOEK

ALGEMENE GROOTBOEK VAN POLLY HANDELAARS  
BALANSSTAATAFDELING

DT		BANK				B4		KT	
Datum	Besonder- hede	Fol	Bedrag		Datum	Besonder- hede	Fol	Bedrag	
2018 April									
2018 Mei									

(5)

DT		HANDELSVOORRAAD				B5		KT	
Datum	Besonder- hede	Fol	Bedrag		Datum	Besonder- hede	Fol	Bedrag	
2018 April	1 Saldo	a/b	2 465	-					
2018 Mei									

(5)

**VRAAG 7 – REKENINGKUNDIGE VERGELYKING**

<b>Brondokument</b>	<b>Rekening gedebiteer</b>	<b>Rekening gekrediteer</b>	<b>Bates</b>	<b>Eienaarsbelang</b>	<b>Laste</b>
<i>Voorbeeld:</i> <b>Duplikaat kwitansie</b>	<b>Bank</b>	<b>Huurinkomste</b>	<b>+ 1 000</b>	<b>+ 1 000</b>	<b>0</b>

(9)

<b>9</b>

**TOTAAL AFDELING C: 50**

**AFDELING D - ENTREPRENEURSHIP**

**VRAAG 8 – EKONOMIESE SEKTORE**

8.1

<b>Ekonomiese sektor</b>	<b>Aktiwiteit</b>	<b>Voorbeeld</b>
<b>A.</b>	Ontginning van natuurlike en landelike hulpbronne	<b>B.</b>
Sekondêre sektor	<b>C.</b>	Olieraffinadery

(3x2)

(6)

8.2.1

<b>A – Lisebo Moore</b>	<b>B – Marlvin Seekoei</b>

(2x1)

(2)

8.2.2

---



---

(1)

8.3

---



---



---



---



---



---

(3x2)

(6)

<b>15</b>

**TOTAAL AFDELING D: 15**

**TOTAAL: 150**

**EINDE**